

**Agenzia del Territorio
CATASTO FABBRICATI
Ufficio Provinciale di
Treviso**

Dichiarazione protocollo n. TV0209216 del 23/06/2004

Planimetria di u.i.u. in Comune di Villorba

Via Xxv Aprile

civ.

Identificativi Catastali:

Sezione: B

Foglio: 4

Particella: 625

Subalterno: 33

Compilata da:
De Marchi Gino

Iscritto all'albo:
Geometri

Prov. Treviso

N. 1556

Scheda n. 1

Scala 1:200

PIANO PRIMO
h= 270 cm.

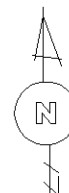
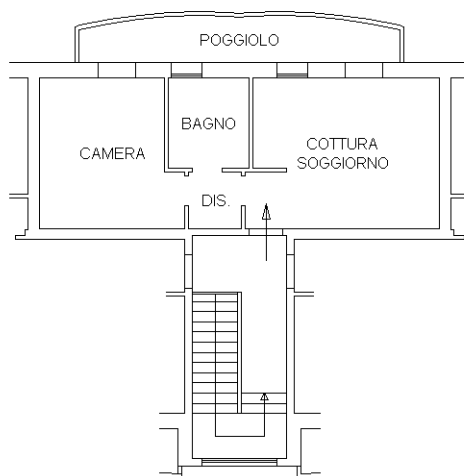

Ultima planimetria in atti

**Agenzia del Territorio
CATASTO FABBRICATI
Ufficio Provinciale di
Treviso**

Dichiarazione protocollo n. TV0209216 del 23/06/2004

Planimetria di u.i.u. in Comune di Villorba

Via Xxv Aprile

civ.

Identificativi Catastali:

Sezione: B

Foglio: 4

Particella: 625

Subalterno: 21

Compilata da:
De Marchi Gino

Iscritto all'albo:
Geometri

Prov. Treviso

N. 1556

Scheda n. 1

Scala 1:200

PIANO SOTTOSTRADA1
h= 245 cm.

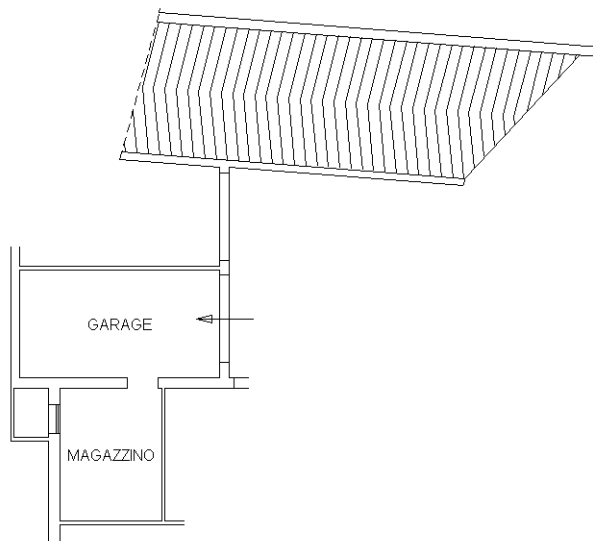

Catasto dei Fabbricati - Situazione al 15/02/2017 - Comune di VILLORBA (M048) - < Sez.Urb.: B - Foglio: 4 - Particella: 625 - Subalterno: 21 >
VIA XXV APRILE piano: S1;

Ultima planimetria in atti